

	Stahlbeton		OKF Oberkante Fertig
	WU-Beton		UKF Unterkante Fertig
	Betonfertigteil		OKR Oberkante Roh
	Substrat		UKR Unterkante Roh
	Wärmedämmung weich (MW, SW, GLW)		Roh = Fertig
	Wärmedämmung mittel (EPS, MFD)		Fußbodenhöhe
	Wärmedämmung hart (XPS, PUR, PIR)		Revisionsöffnung
	Schallschutzwand		Bodenbank
	Sichtbeton-SB 3		FFS Fundamentstreppe
	BD Bodenbruch, S-Schicht		BPS Bodenplattensprung
	DD Deckenbruch		RFS Rohfußbodenstreppe
	BA Bodenaussparung, BS Bodenschütz		RDS Rohdeckensprung
	DA Deckenaussparung, DS Deckenschütz		UKRD Unterkante Rohdecke
	WD Wanddurchbruch, WA Wandsparsparung		UZ Unterzug, Überzug
	SWS Senkrechter Wandschütz		VK HK Vorderkante, Hinterkante
	FA Fundamenteausparung, FB Fundamentdurchbruch		DF Dachfluge
	BFD Bochtfeld Decke, BFB Bochtfeld Boden		D Da Durchmesser innen, außen
	KB Kernbohrung Boden BD, Wand WD		MK Mauerkragens
	KB Kernbohrung Decke DD		MA Maueranschussene
	RH Rohholzte		HS Holzschalene
			BWG Bemessungszustand Grundwasser
			BR BRH Beistieg, Brüstungshöhe (ab OK roh)
			rH raumhoch
			L Lüftung
			EBL Einbauleuchte
			H Heizung
			RA Rohraushe
			S Sanitär
			DS Dämmstreifen
			Neu
			Verändert

H1	Aufkantung RFB d=19cm, h=33cm	H2	Aufkantung RFB d=19cm, h=12cm
----	-------------------------------	----	-------------------------------

Auftraggeber: **Gemeinde Aidlingen**
 vertr. durch Frau BM'in Österle
 Hauptstraße 6
 71134 Aidlingen
 Tel.: 07034/125-0
 Fax: 07034/125-150
 E-Mail: poststelle@aidlingen.de

Architekt: **Simon Freie Architekten BDA**
 Falbenhennenstraße 17
 70180 Stuttgart
 Tel.: 0711/6152275
 Fax: 0711/6152276
 E-Mail: buero@simonfreie.de

Kindertagesstätte Unterm Walde
 Flurstück 1122
 Schallenbergweg 14, 71134 Aidlingen

Maßstab: **Neubau**
 Planbezeichnung: **Ausführungsplanung Grundriss EG**

Gezeichnet: OE	Plan Datum: 10.03.2026	Maßstab: 1:50	Plan Nummer: 0233-A-H50-101
-----------------------	-------------------------------	----------------------	------------------------------------

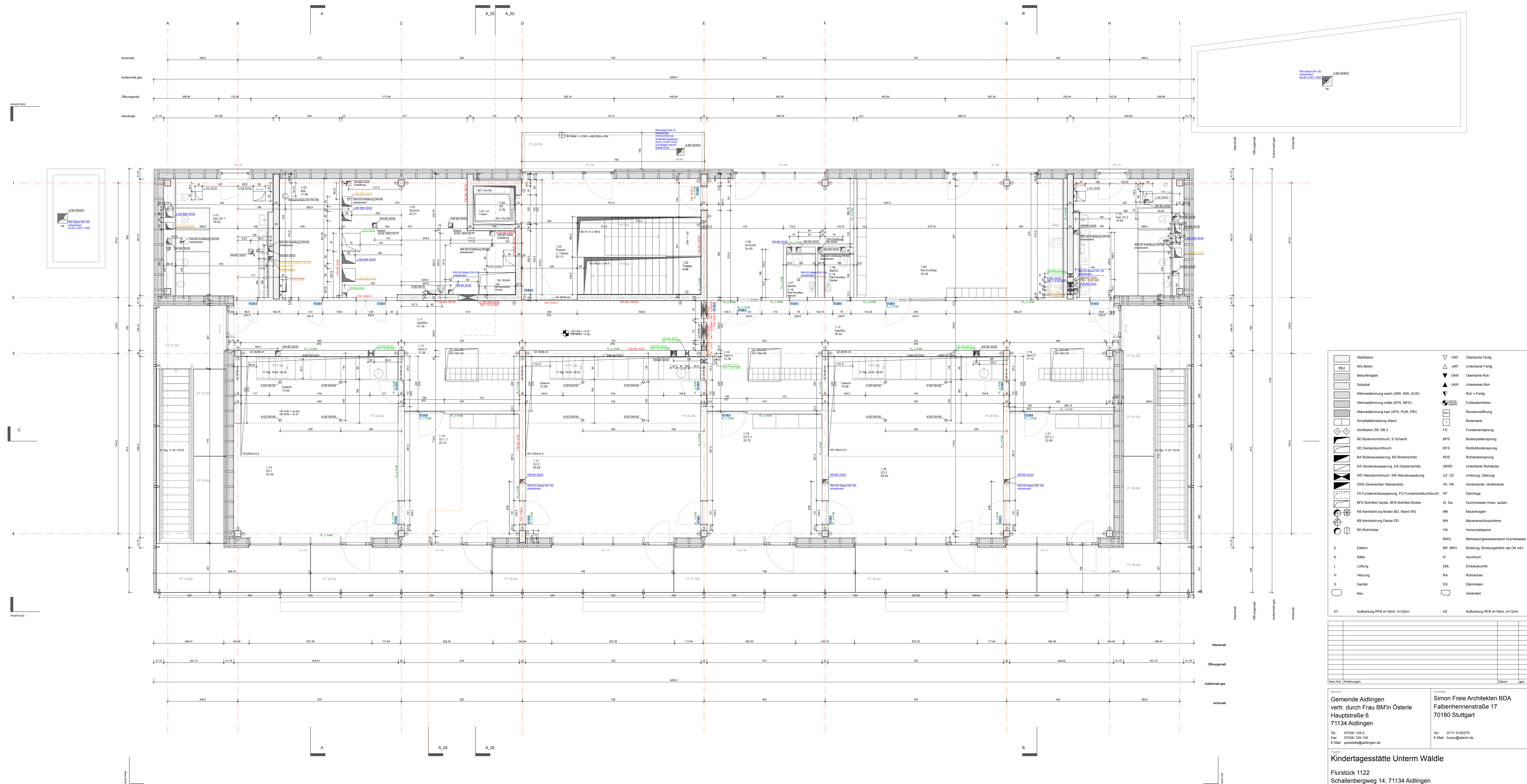

	Stärk-Beton		OKF Oberkante Fertig
	WU-Beton		UKF Oberkante Fertig
	Betonfertigteil		OKR Oberkante Roh
	Substrat		UKR Oberkante Roh
	Wärmedämmung weich (MW, SW, GLW)		Roh = Fertig
	Wärmedämmung mittel (EPS, MFD)		Fußbodenhöhe
	Wärmedämmung hart (XPS, PUR, PIR)		Revisionsöffnung
	Schallschuttwand		Bodenbank
	Sichtbeton-SB, SB 3		FFS Fundamentstreuung
	BD Boden durchbruch, S-Schicht		BPS Bodenplattierung
	DD Deckendurchbruch		RFS Rohfußbodensprung
	BA Boden ausparung, BS Bodenschütz		RDS Rohdeckensprung
	DA Deckenausparung, DS Deckenschütz		UKRD Unterkante Rohdecke
	WD Wand durchbruch, WA Wand ausparung		UZ Überzug, Überzug
	SWS Senkrechter Wandschütz		VK, HK Vordenkante, Hinterkante
	FA Fundament ausparung, FD Fundament durchbruch		DF Dachfluge
	BF0 Bohrfeld Decke, BF1 Bohrfeld Boden		D, Da Durchmesser innen, außen
	KB Kernbohrung Boden BD, Wand WD		MK Mauerkragens
	KB Kernbohrung Decke DD		MA Mauerschussene
	RH Rohrbohrung		HS Horizontalsperre
	Elektro		BWG Bemessungswasserstand Grundwasser
	Kälte		BR, BRH Beibindung, Beibindungsbohle (ab OK roh)
	Lüftung		rh raumhoch
	Heizung		EBL Einbauleuchte
	Sanitär		RA Rohrausziehe
	Neu		DS Dämmstreifen
	Aufkantung RFB d=19cm, h=53cm		Aufkantung RFB d=19cm, h=120cm

Verf./Intr.	Änderungen	Datum	Verf.

Auftraggeber:
Gemeinde Aildingen
 vertr. durch Frau BM'in Österle
 Hauptstraße 6
 71134 Aildingen
 Tel.: 07034/ 125-0
 Fax: 07034/ 125-150
 E-Mail: poststelle@aidlingen.de

Architekt:
Simon Freie Architekten BDA
 Falbenhennenstraße 17
 70180 Stuttgart
 Tel.: 0711/ 6152275
 Fax: 0711/ 6152276
 E-Mail: buero@simonfreie.de

Kindertagesstätte Unterm Walde
 Flurstück 1122
 Schallenbergweg 14, 71134 Aildingen
 Maßstab:
Neubau
 Planbezeichnung:
Ausführungsplanung
Grundriss OG

Gezeichnet	Plan Datum	Maßstab	Plan Nummer
OE	10.03.2026	1:50	0233-A-H50-102
Plangröße in mm: 1300x841			

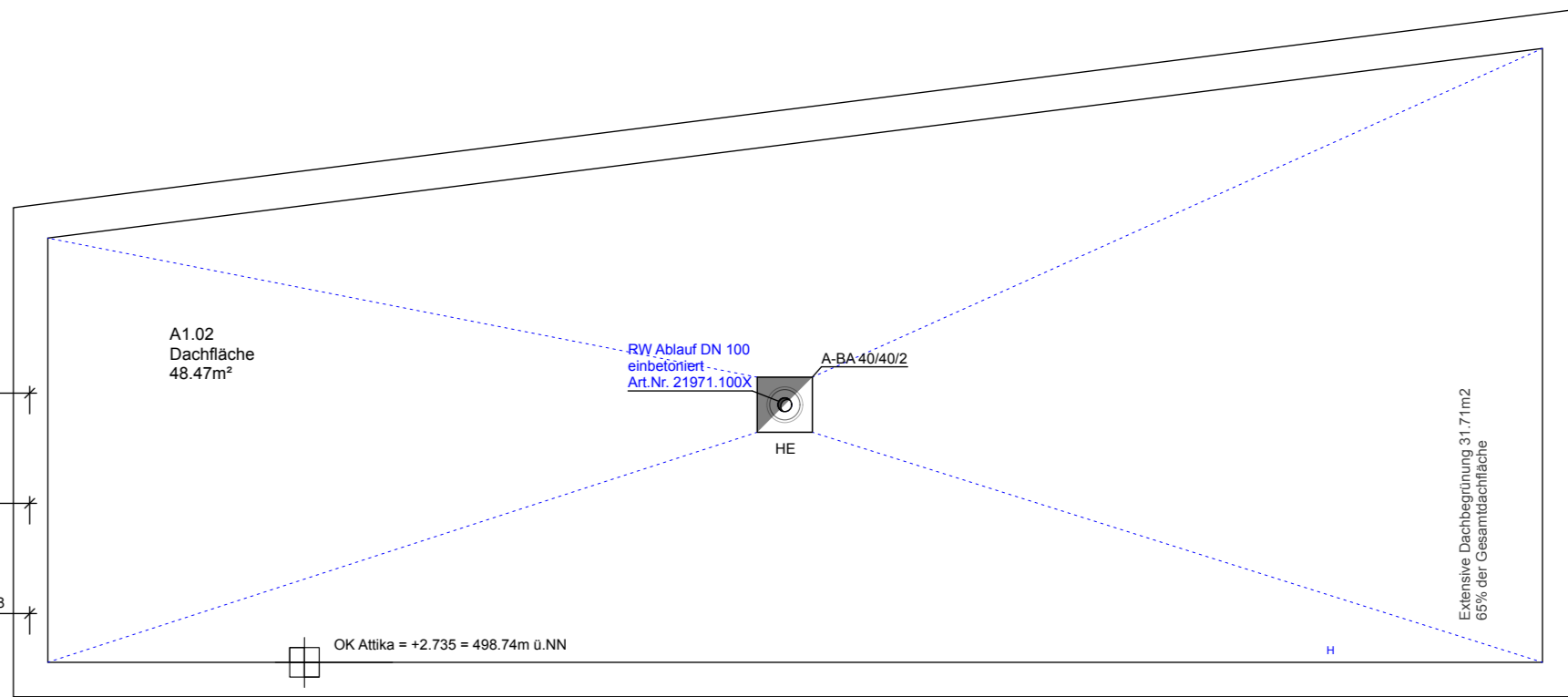
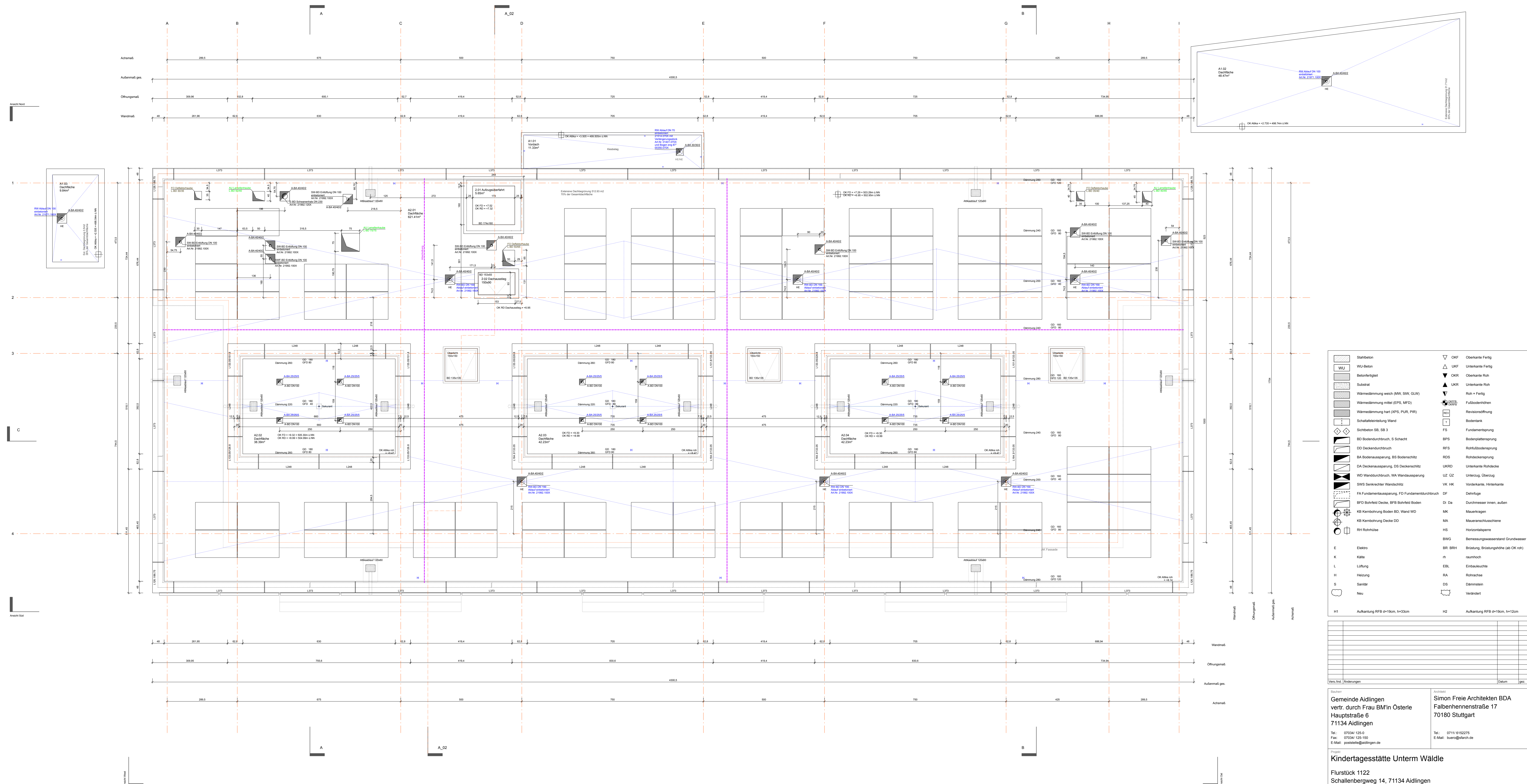

	Stahlbeton		OKF Oberkante Fertig
	WU-Beton		UKF Unterkante Fertig
	Betonfertigteil		OKR Oberkante Roh
	Substrat		UKR Unterkante Roh
	Wärmedämmung weich (MW, SW, GLW)		Roh = Fertig
	Wärmedämmung mittel (EPS, MFD)		Fußbodenhöhe
	Wärmedämmung hart (XPS, PUR, PIR)		Revisionsöffnung
	Schallschutzwand		Bodenbank
	Sichtbeton SB, SB 3		Fundamentstörung
	BD Bodendurchbruch, S-Schicht		BPS Bodenplattestörung
	DD Deckendurchbruch		RFS Rohfußbodestörung
	BA Bodenaussparung, BS Bodenschütz		RDS Rohdeckestörung
	DA Deckenaussparung, DS Deckenschütz		UKRD Unterkante Rohdecke
	WD Wanddurchbruch, WA Wandausparung		UZ Unterzug, Überzug
	SWS Senkrechter Wandschütz		VK HK Vorderkante, Hinterkante
	FA Fundamenteinsparung, FD Fundamentdurchbruch		DF Dachfluge
	BFd Bohrfeld Decke, BFb Bohrfeld Boden		Di Da Durchmesser innen, außen
	KB Kernbohrung Boden BD, Wand WD		MK Mauerkragens
	KB Kernbohrung Decke DD		MA Maueranschussene
	RH Rohrbohle		HS Horizontalsperre
	E Elektro		BWG Bemessungswasserstand Grundwasser
	K Kälte		BR BRH Brüstung, Brüstungshöhe (ab OK roh)
	L Lüftung		rh raumhoch
	H Heizung		EBL Einbauleuchte
	S Sanitär		RA Rohrauslässe
	Neu		DS Dämmstreifen
			Verändert

Verf./Inz.	Änderungen	Datum	Verf.

Gemeinde Aildingen
 vertr. durch Frau BM'in Österle
 Hauptstraße 6
 71134 Aildingen
 Tel.: 07034/ 125-0
 Fax: 07034/ 125-150
 E-Mail: poststelle@aidlingen.de

Simon Freie Architekten BDA
 Falbenhennenstraße 17
 70180 Stuttgart
 Tel.: 0711/ 6152275
 E-Mail: buero@simonfreie.de

Kindertagesstätte Unterm Walde
 Flurstück 1122
 Schallenbergweg 14, 71134 Aildingen

Maßstab:
Neubau
 Planbezeichnung:
Ausführungsplanung
Dachaufsicht

Gezeichnet	Plan Datum	Maßstab	Plannummer
OE			
Plangröße in mm	10.03.2026	1:50	0233-A-H50-104
1300x841			

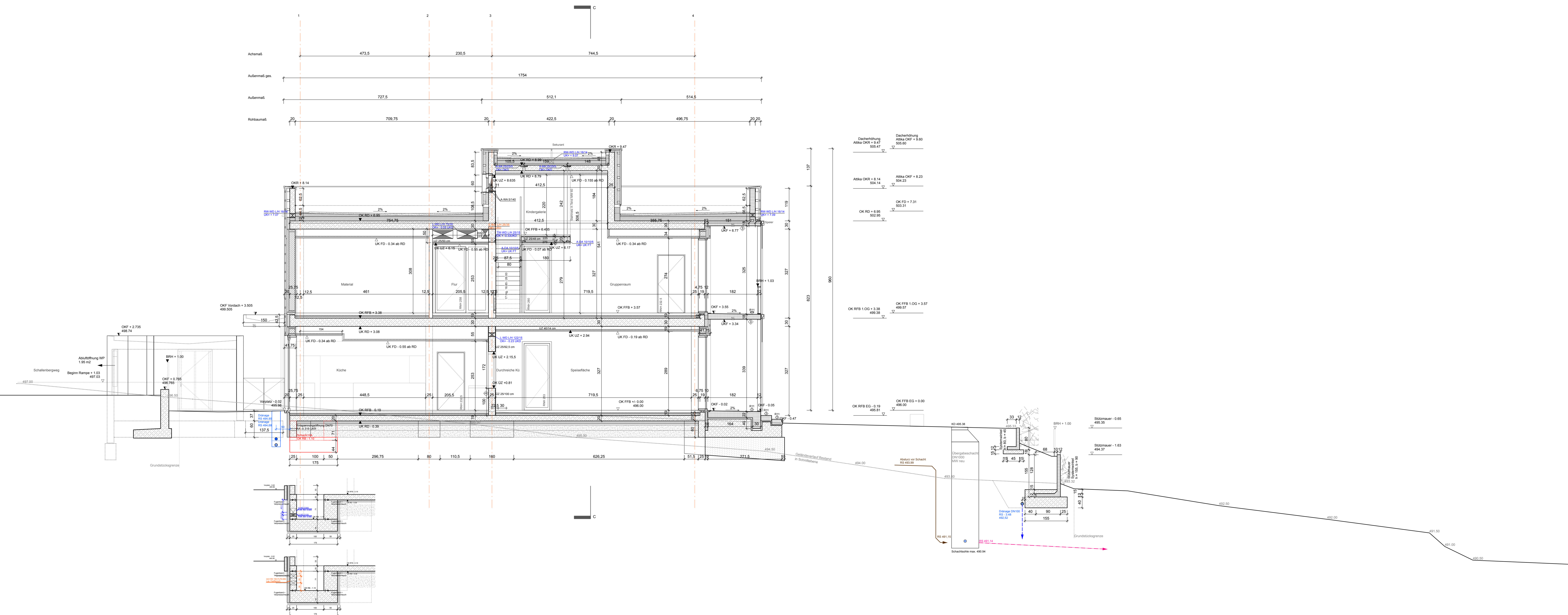

	Stahlbeton		OKF Oberkante Fertig
	WU-Beton		UKF Unterkante Fertig
	Betonfertigglas		OKR Oberkante Roh
	Substrat		UKR Unterkante Roh
	Wärmedämmung weich (MW, SW, GLW)		Roh + Fertig
	Wärmedämmung mittel (EPS, MFD)		Fußbodenhöhe
	Wärmedämmung hart (XPS, PUR, PIR)		Revisionsöffnung
	Schallschutzeinrichtung Wand		Bodentank
	Sichtbeton SB, SB 3		Fundamentstirnung
	BD Bodendurchbruch, S Schacht		BPS Bodenplattensprung
	DD Deckendurchbruch		RFS Rohfußbodensprung
	BA Bodenaussparung, BS Bodenschlitz		RDS Rohdeckensprung
	DA Deckenaussparung, DS Deckenschlitz		UKRD Unterkante Rohdecke
	WD Wanddurchbruch, WA Wandaussparung		UZ, ÜZ Unterzug, Überzug
	SWS Senkrechter Wandschlitz		VK, HK Vorderkante, Hinterkante
	FD Fundamentdurchbruch		DF Dehnfuge
	BFD Bohrfield Decke, BFB Bohrfield Boden		Di, Da Durchmesser innen, außen
	KB Kernbohrung Boden, BWand WD		MK Mauerkragen
	KB Kernbohrung Decke, DD		MA Mauerschlusschiene
	RH Rohrwülse		HS Horizontaltreppe
			BWG Bemessungswasserstand Grundwasser
	E Elektro		BR, BRH Brüstung, Brüstungshöhe (ab OK roh)
	K Kälte		m raumhoch
	L Lüftung		EBL Einbauleuchte
	H Heizung		RA Rohrachse
	S Sanitär		DS Dämmstein
	Neu		Verändert

Vers. / Ind.	Änderungen	Datum	gez.

Auftraggeber: Gemeinde Aidingen vertr. durch Frau BM'in Österle Hauptstraße 6 71134 Aidingen	Architekt: Simon Freie Architekten BDA Falbenhennenstraße 17 70180 Stuttgart Tel.: 07141/6192275 E-Mail: buero@sfarch.de
---	--

Kindertagesstätte Unterm Wäldle
 Flurstück 1122
 Schallenbergweg 14, 71134 Aidingen
 Maßnahme:
Neubau
 Planbezeichnung:
Ausführungsplanung
Schnitt A-A_1

Geszeichnet	Plandatum	Maßstab	Plannummer
OE	10.03.2026	1:50	0233-A-V50-201
Projizient/in			
1300x841			

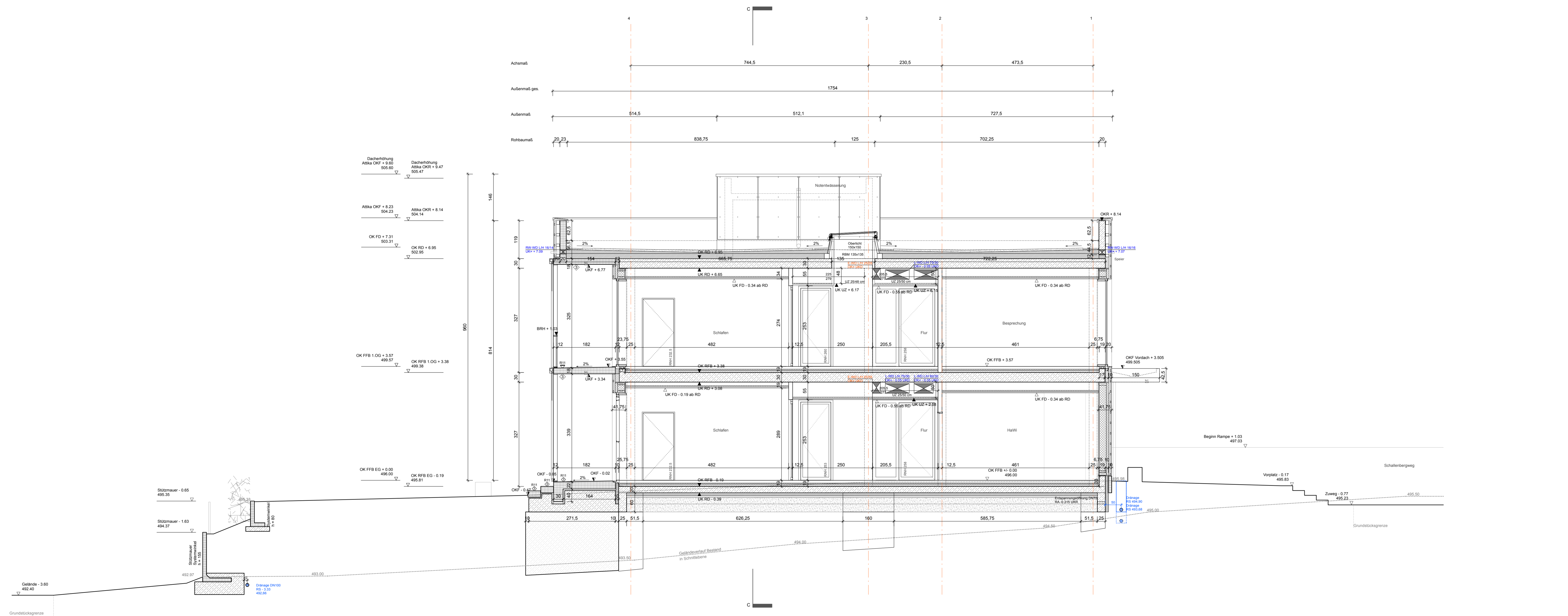

	Stahlbeton		OKF	Oberkante Fertig
	WU-Beton		UKF	Unterkante Fertig
	Betonfertigglas		OKR	Oberkante Roh
	Substrat		UKR	Unterkante Roh
	Wärmedämmung weich (MW, SW, GLW)		Roh + Fertig	
	Wärmedämmung mittel (EPS, MFD)		OKF/UKF OKR/UKR	Fußbodenhöhen
	Wärmedämmung hart (XPS, PUR, PIR)		REV	Revisionsöffnung
	Schalteinrichtung Wand		T	Bodentank
	Sichtbeton SB, SB 3		FS	Fundamentstreuung
	BD Bodendurchbruch, S Schacht		BPS	Bodenplattensprung
	DD Deckendurchbruch		RFS	Rohfußbodensprung
	BA Bodenaussparung, BS Bodenschlitz		RDS	Rohdeckensprung
	DA Deckenaussparung, DS Deckenschlitz		UKRD	Unterkante Rohdecke
	WD Wanddurchbruch, WA Wandaussparung		UZ	Unterzug, Überzug
	SWG Senkrechter Wandschlitz		VK HK	Vorderkante, Hinterkante
	FD Fundamentdurchbruch		DF	Dehnfuge
	BFB Bohrfield Decke, BFB Bohrfield Boden		Di Da	Durchmesser innen, außen
	KB Kernbohrung Boden BD, Wand WD		MK	Mauerkragen
	KB Kernbohrung Decke DD		MA	Mauerschusslinie
	RH Rohrbohrung		HS	Horizontaltreppe
	E		BWG	Bemessungswasserstand Grundwasser
	K		BR BRH	Brüstung, Brüstungshöhe (ab OK roh)
	L		m	raumhoch
	H		EBL	Einbauleuchte
	S		RA	Rohrachse
	Neu		DS	Dämmstein
			Verändert	

Vers. / Ind.	Änderungen	Datum	gez.

Baubehörde:
Gemeinde Aidlingen
 vertr. durch Frau BM/in Österle
 Hauptstraße 6
 71134 Aidlingen

Architekt:
Simon Freie Architekten BDA
 Falbenhennenstraße 17
 70180 Stuttgart

Tel.: 07034/ 125-0
 Fax: 07034/ 125-150
 E-Mail: poststelle@aidlingen.de

Tel.: 0711/ 6192275
 E-Mail: buero@sfarch.de

Kindertagesstätte Unterm Wäldle
 Flurstück 1122
 Schalenbergweg 14, 71134 Aidlingen
 Maßnahme:
Neubau
 Planbezeichnung:
Ausführungsplanung
Schnitt B-B

Geschnet	Plandatum	Maßstab	Plannummer
OE	10.03.2026	1:50	0233-A-V50-203
Blattgröße in mm: 1300x841			

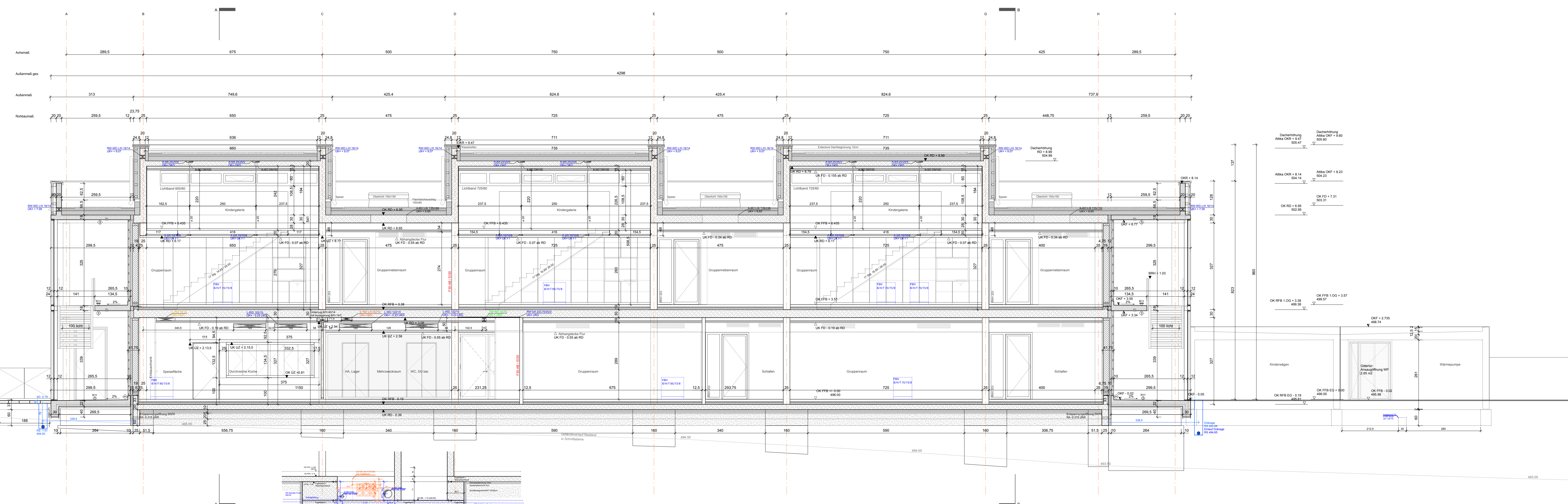

- | | | | |
|--|--|--|--|
| | Stahlbeton | | OKF Oberkante Fertig |
| | WU-Beton | | UKF Oberkante Fertig |
| | Betonfertigglas | | OKR Oberkante Roh |
| | Substrat | | UKR Oberkante Roh |
| | Wärmedämmung weich (MW, SW, GLW) | | Roh + Fertig |
| | Wärmedämmung mittel (MFD) | | OKR/FB Fußbodenhöhe |
| | Wärmedämmung hart (XPS, PUR, PIR) | | RIV Revisionsöffnung |
| | Schaftfeileinstellung Wand | | B Bodentank |
| | Sichtbeton SB, SB 3 | | FS Fundamentstempel |
| | BD Boden durchbruch, S Schacht | | BPS Bodenplattensprung |
| | DD Deckendurchbruch | | RFD Rohfußbodensprung |
| | BA Bodenaussparung, BS Bodenschutz | | RDS Rohdeckensprung |
| | DA Deckenaussparung, DS Deckenschutz | | UKRD Unterkante Rohdecke |
| | WD Wand durchbruch, WA Wandaussparung | | UZ Unterzug, Überzug |
| | SWS Senkrechter Wandschritt | | VK HK Vorderkante, Hinterkante |
| | FD Fundamentdurchbruch | | DF Dehnfuge |
| | BFD Bohrfeld Decke, BFB Bohrfeld Boden | | Di Da Durchmesser innen, außen |
| | KB Kernbohrung Boden, BD, Wand, WD | | MK Mauerkrans |
| | KB Kernbohrung Decke, DD | | MA Maueranschulung |
| | RH Rohrbohrung | | HS Horizontalsperre |
| | Elektron | | BWG Bemessungswasserstand Grundwasser |
| | Kälte | | BR BRH Brüstung, Brüstungshöhe (ab OK roh) |
| | Lüftung | | m raumhoch |
| | Heizung | | EBL Einbauleuchte |
| | Sanitär | | RA Rohrachse |
| | Neu | | DS Dämmstein |
| | Verändert | | Verändert |

Vers. / Ind.	Änderungen	Datum	gez.

Gemeinde Aidingen
 vertr. durch Frau BM/in Österle
 Hauptstraße 6
 71134 Aidingen
 Tel.: 07034/ 125-0
 Fax: 07034/ 125-150
 E-Mail: poststelle@aidingen.de

Simon Freie Architekten BDA
 Falbenhennenstraße 17
 70180 Stuttgart
 Tel.: 0711/ 6192275
 E-Mail: buero@sfaarch.de

Kindertagesstätte Unterm Wäldle
 Flurstück 1122
 Schallenbergweg 14, 71134 Aidingen
 Maßstab:
Neubau
 Planbezeichnung:
Ausführungsplanung
 Schnitt C-C

Geschnet	Planatum	Maßstab	Plannummer
OE	10.03.2026	1:50	0233-A-V50-204

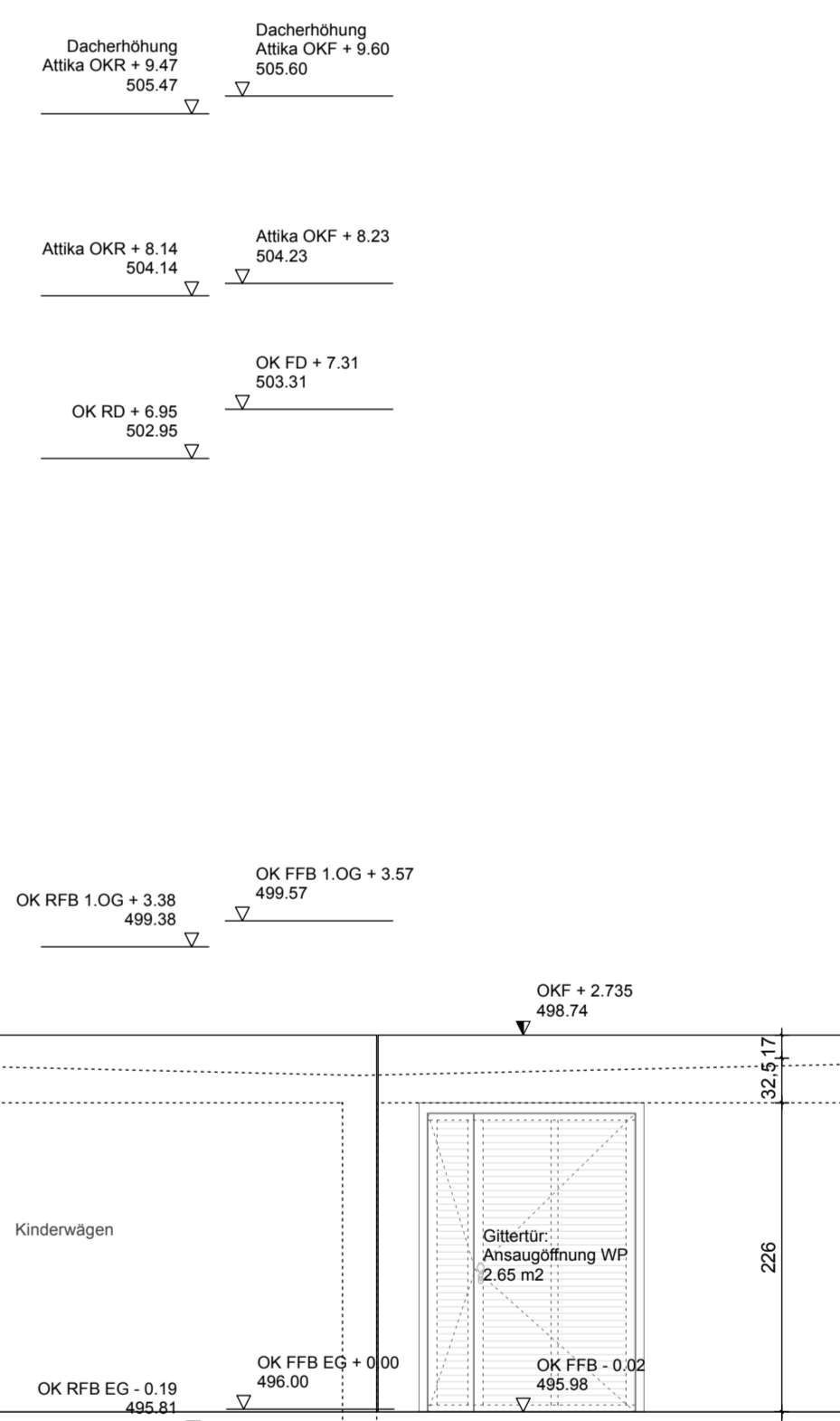

	Stahlbeton		OKF Oberkante Fertig
	WU-Beton		UKF Oberkante Fertig
	Betonfertigglas		OKR Oberkante Roh
	Substrat		UKR Oberkante Roh
	Wärmedämmung weich (MW, SW, GLW)		Roh + Fertig
	Wärmedämmung mittel (EPS, MFD)		Fußbodenhöhen
	Wärmedämmung hart (XPS, PUR, PIR)		Revisionsöffnung
	Schauffeldenteilung Wand		Bodentank
	Sichtbeton SB, SB 3		FS Fundamentstange
	BD Bodendurchbruch, S Schacht		BPS Bodenplattenstange
	DD Deckendurchbruch		RFS Rohfußbodensprung
	BA Bodenaussparung, BS Bodenschutz		RDS Rohdeckensprung
	DA Deckenaussparung, DS Deckenschutz		UKRD Unterkante Rohdecke
	WD Wanddurchbruch, WA Wandaussparung		UZ, UZ Unterzug, Überzug
	SWS Senkrechter Wandschütz		VK, HK Vorderkante, Hinterkante
	FD Fundamentdurchbruch		DF Dehnfuge
	BFB Bohrfeld Decke, BFB Bohrfeld Boden		DI, Da Durchmesser innen, außen
	KB Kernbohrung Boden, KB Kernbohrung Decke, KB Kernbohrung Decke, DD		MK Mauerkragen
	RH Rohrbohrung		MA Mauerschusslinie
	Elektr.		HS Horizontaltreppe
	Kälte		BWG Bemessungswasserstand Grundwasser
	Lüftung		BR, BRH Brüstung, Brüstungshöhe (ab OK roh)
	Heizung		m raumhoch
	Sanitär		EBL Einbauleuchte
	Neu		RA Rohrachse
			DS Dämmstein
			Verändert

Vers. / Ind.	Änderungen	Datum	gez.

Auftraggeber: Gemeinde Aidlingen vertr. durch Frau BM'in Österle Hauptstraße 6 71134 Aidlingen	Architekt: Simon Freie Architekten BDA Falbenhennenstraße 17 70180 Stuttgart Tel.: 07141/6192275 E-Mail: buero@sfarch.de
---	--

Kindertagesstätte Unterm Wäldle
 Flurstück 1122
 Schallenbergweg 14, 71134 Aidlingen
 Maßnahme:
Neubau
 Planbezeichnung:
Ausführungsplanung
Ansicht Süd

Geschnet	Plandatum	Maßstab	Plannummer
OE	10.03.2026	1:50	0233-A-V50-302



	Stahlbeton		OKF Oberkante Fertig
	WU-Beton		UKF Oberkante Fertig
	Betonfertigglas		OKR Oberkante Roh
	Substrat		UKR Oberkante Roh
	Wärmedämmung weich (MW, SW, GLW)		Roh = Fertig
	Wärmedämmung mittel (EPS, MFD)		OKFB Fußbodenhöhe
	Wärmedämmung hart (XPS, PUR, PIR)		Revisionsöffnung
	Schalleinstellung Wand		Bodentank
	Sichtbeton SS, SB 3		Fundamentstange
	BD Boden durchbruch S Schacht		Bodenplattensprung
	DD Deckendurchbruch		Rohfußbodensprung
	BA Bodenaussparung, BS Bodenschütz		Rohdeckensprung
	DA Deckenaussparung, DS Deckenschütz		Unterkante Rohdecke
	WD Wanddurchbruch, WA Wandaussparung		Unterzug, Überzug
	SWS Senkrechter Wandschütz		Vorderkante, Hinterkante
	FD Fundamentdurchbruch		Dehnfuge
	BFD Bohrfeld Decke, BFB Bohrfeld Boden		Durchmesser innen, außen
	KB Kernbohrung Boden BD, Wand WD		Mauerkragen
	KB Kernbohrung Decke DD		Mauerschusschiene
	RH Rohrhülse		Horizontalsperre
			Bemessungswasserstand Grundwasser
	Elektr.		Brüstung, Brüstungshöhe (ab OK roh)
	Kälte		rauhhoch
	Lüftung		Einbauleuchte
	Heizung		Rohrachse
	Sanitär		Dämmstein
	Neu		Verändert

Vers. Ind.	Änderungen	Datum	gez.

Baubeamteter:
 Gemeinde Aidlingen
 vertr. durch Frau BM'in Österle
 Hauptstraße 6
 71134 Aidlingen

Architekt:
 Simon Freie Architekten BDA
 Falbenhennenstraße 17
 70180 Stuttgart

Tel.: 07034/ 125-0
 Fax: 07034/ 125-150
 E-Mail: poststelle@aidlingen.de

Tel.: 0711/ 6192275
 E-Mail: buero@sfarch.de

Kindertagesstätte Unterm Wäldle
 Flurstück 1122
 Schallenbergweg 14, 71134 Aidlingen
 Maßstab:
Neubau
 Planbezeichnung:
**Ausführungsplanung
 Ansicht Nord**

Ges. Blatt	Plan Datum	Maßstab	Plan Nummer
OE	10.03.2026	1:50	0233-A-V50-304
Blattgröße in mm			
1300x841			